

CATALOGOS: <https://issuu.com/edollycosmetics>

CORREO ELECTRONICO:
edollybeauty@outlook.es

Edo-Lly Beauty

FACEBOOK:
<https://www.facebook.com/edollybeauty/>

WHATS APP: 555-66-70-58-31

PAGINA WEB: <http://cosmeticokoreanosedo-lly.mex.tl/>

facebook

@edollybeauty

HOLIKA HOLIKA PIG NOSE CLEAR BLACKHEAD PERFECT STICKER 10PCS

❖ Esta tira de la nariz de gran alcance hace maravillas en la excavación de las espinillas molestos, dejando su piel lisa y los poros apretados. El caolín, un mineral de arcilla natural, absorbe aceites e impurezas, y el ácido cítrico del extracto de limón exfolia, aclara y purifica la piel.

❖ COSTO \$ 210



BENTON SNAIL BEE HIGH CONTENT MASK 10PZS

❖ para todo tipo de piel (piel sensible y con problemas). Se utilizaron Camellia Sinensis Leaf Water , Snail Secretion Filtrate y veneno de abeja , EGF y varios ingredientes botánicos naturales.

Además del cuidado de la piel, el efecto de enfriamiento, la hidratación, la relajación de la piel y la mejora de la piel, este cosmético multi-cuidado multifuncional todo en uno, tiene ingredientes funcionales tales como Arbutin y Adenosina, que ayuda a aclarar la piel y elimina las arrugas.

❖ ■ BENEFICIOS

❖ a) Protección de la Piel / Suministro de Nutrición / Mejora la Vitalidad de la Piel / Control del Acné / Brillo / Mejora de Arrugas / Mejora de la Barrera de la Piel / Alivia el Daño

❖ COSTO \$490

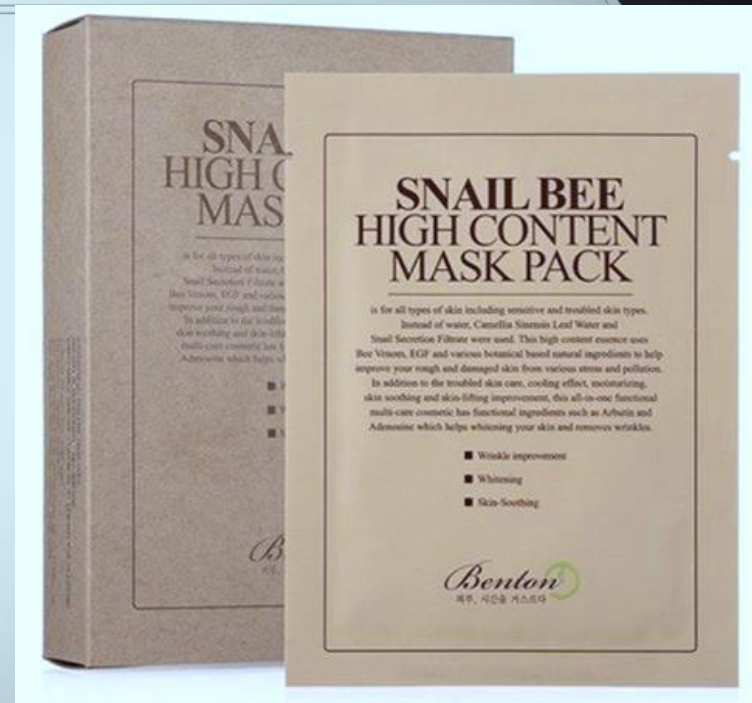

SKINFOOD EGG WHITE PORE MASK

❖ Esta máscara de enjuague utiliza extracto de clara de huevo para penetrar profundamente en los poros y eliminar el aceite que obstruye los poros. Los huevos están llenos de proteínas, aminoácidos y vitaminas, todos vitales para la salud de la piel. Utilice esta máscara cada vez que su piel se siente congestionada.

❖ COSTO \$330



SKINFOOD GOLD CAVIAR COLLAGEN MASK SHEET

❖ La línea Gold Caviar combina caviar de esturión decadente y lujosos copos de oro de 24 quilates para una piel más firme y de apariencia más joven. Esta máscara lujosa y antienvjecimiento utiliza una concentración más alta de ingredientes activos preciosos para tratar intensamente, proteger e hidratar la piel mientras lucha contra la inflamación. El extracto de caviar ruso es rico en ácidos grasos omega-3 y omega-6, proteínas, aminoácidos y lípidos, todos necesarios para una piel saludable, mientras que el oro coloidal mejora la penetración de vitaminas y otros ingredientes beneficiosos para la piel. Ceramide suaviza la textura de la piel, reduce el agua los y mejora la elasticidad de la epidermis. Hecho del algodón puro del 100%, esta máscara de la hoja se adhiere bien a la piel y no la irritará.

❖ COSTO \$120



INNISFREE SUPER VOLCANIC PORE CLAY MASK 100ML

❖ Esta máscara de arcilla 6-en-1. Como un recurso natural alcalino conservado, es eficaz en la eliminación de sebo y otras impurezas de la piel. El ganador de 22 premios globales de belleza, esta máscara de arcilla encoge los poros, controla el sebo, exfolia con AHA, limpia profundamente, aclara el tono y enfría la piel. Libre de aceite mineral, ingredientes animales, fragancias artificiales.

❖ COSTO \$400



INNISFREE JEJU VOLCANIC PORE CLAY MASK 100MI

❖ Esta máscara de arcilla de tratamiento de poro 3-en-1 se hace con arcilla volcánica de Jeju para absorber eficazmente el sebo, tratar imperfecciones y aclarar el tono de la piel. La arcilla volcánica de Jeju contiene minerales de erupciones volcánicas en la prístina Isla de Jeju de Corea. Como un recurso natural alcalino preservado, es eficaz en la eliminación de sebo y otras impurezas de la piel, manteniendo la piel hidratada y nutrida. Libre de aceite mineral, ingredientes animales, fragancias artificiales.

❖ COSTO \$380



INNISFREE JEJU VOLCANIC NOSE PACK 6PIEZAS

❖ Esta tira de la nariz de gran maravillas en la excavación de las espinillas y puntos negros molestos, dejando la piel lisa y los poros apretados. un mineral de arcilla natural, absorbe aceites e impurezas purificando la piel.

❖ COSTO \$ 150



ETUDE HOUSE COLLAGEN EYE PATCH 2 PIEZAS

❖ Este hipoalergénico,
colágeno ricos ojo parche
trata el área delicada
alrededor de los ojos para
una piel más suave, más
firme.

❖ COSTO \$85



TONY MOLY TOMATOX MAGIC WHITE MASSAGE PACK

❖ Esta crema facial es desintoxicante, tratamiento hidratante en uno. Formulada con agua de tomate y extracto - rico en licopeno, un eficaz neutralizador de radicales libres - esta máscara deja la piel fresca, nutrida y protegida. El extracto de limón aclara la decoloración, mientras que Centella asiática calma la piel irritada.

❖ COSTO \$370



HOLIKA HOLIKA WINE THERAPY SLEEPING MASK

- ❖ Máscara durmiente con textura de jalea que cuenta con los beneficios del vino tinto y blanco.

Cuenta con extracto de vino blanco francés, niacinamida perfeccionando la piel y extractos florales y exfoliantes naturales de la piel, dejando la piel húmeda y brillante al despertar. La contrapartida del vino tinto cuenta con extracto de vino tinto francés, adenosina antiarrugas y agua de hierbas orgánicas, todos los cuales trabajan juntos para proporcionar humedad y prevenir los signos del envejecimiento

- ❖ COSTO \$450



INNISFREE WINE JELLY SLEEPING PACK

❖ Un paquete de dormir hidratante con un polímero de jalea de textura de forma texturizada rebotante para apretar la piel y mantenerla suave, flexible y firme después de la exfoliación. Potente polifenol antioxidante extraído de la reina de todos los vinos, Château Margaux, revitaliza e hidrata la piel después de la exfoliación.

❖ COSTO \$370



THE SAEM URBAN ECO HARAKEKE FIRMING SEED OIL

Aceite facial concentrado enriquecido con 30% de aceite de semillas Harakeke Y Aceite de semilla de Harakeke contiene Omega-3, -6 y -9 y es ideal para aumentar la elasticidad de la piel. Los aceites de avellana, argán y aguacate nutren e hidratan la piel. Los extractos botánicos proporcionan protección antioxidante. Este aceite está libre de parabenos, colorantes artificiales, aceite mineral, benzofenona, e ingredientes animales.

❖ COSTO \$550



SKINFOOD BLACK SUGAR STRAWBERRY MASK WASH OFF 100G

- ❖ Esta mascarilla refina la textura de la piel con azúcar negro orgánico, semillas de fresa y aceite de semillas de fresa. El azúcar negro brasileño orgánico es rico en minerales y vitaminas para hidratar y nutrir la piel. Con un olor a fresa fresca, esta máscara purga sus poros de espinillas e impurezas para un profundo limpio.

❖ COSTO \$380



TONY MOLY EGG PORE TIGHTENING COOLING PACK 100G

❖ Esta mascarilla esponjosa, enjuaga profundamente limpia y purifica los poros con una sensación de enfriamiento, absorbiendo el exceso de sebo y equilibrando los niveles de humedad de la piel. Bentonita y barro de caolín y polvo de cáscara de huevo limpiar los poros para minimizar su apariencia; el aceite de camelia hidrata la piel y neutraliza el daño de los radicales libres.

❖ COSTO \$390



INNISFREE IT'S REAL SQUEEZE MASK KIWI

- ❖ Una máscara de hoja de triple capa que Libre de colorantes, aceite mineral, ingredientes animales, fragancia sintética e imidazolidinil urea.

❖ COSTO \$60 C/U o 5 por 250



INNISFREE GREEN TEA SLEEPING PACK 80ML

❖ Una crema para dormir que contiene el 73,3% de té verde ecológico Jeju-crecido para mantener la piel hidratada y radiante. Jeju extracto de té verde fresco es rico en antioxidantes, aminoácidos y minerales para mantener la piel brillante e hidratada desde el interior hacia fuera. Dual Moisture-Rising Technology™ derivado del aceite de semilla de té verde mantiene la piel flexible y resistente por más tiempo. Libre de parabenos, aceite mineral, colorantes sintéticos e imidazolidinil urea.

❖ COSTO \$390



INNISFREE JEJU VOLCANIC BLACKHEAD 3STEP PROGRAM

❖ Deshazte de esos puntos negros obstinados, 3 pasos sencillos, Todos contienen ingredientes de la escoria volcánica de Jeju que promueven la eliminación de espinillas, El primer paso abre los poros, el segundo quita las cabezas negras y el tercero aprieta los poros después del tratamiento.

❖ COSTO \$100



ETUDE HOUSE HAND BOUQUET RICH BUTTER HAND MASK

❖ Hecho con manteca de karité para dar un excelente cuidado para las manos, Tipo de guante, Los nutrientes de los extractos de olivo dan manos suaves, La alantoína permite una rápida absorción en la piel.

❖ COSTO \$75



INNISFREE CANOLA HONEY MASK

- ❖ • Tiene miel de canola jeju y aceite de semilla de canola que llenan la piel de humedad
- ❖ • La máscara deja la piel hidratada durante mucho tiempo
- ❖ • 4.000mg de aceite de semilla de miel de canola - aporta abundantes nutrientes a la piel
 - ❖ • Consistencia como miel
 - ❖ • Hace la piel elástica y firme
- ❖ COSTO \$450



ETUDE HOUSE WONDER PORE BLACK MASK SHEET 2PIEZAS

❖ Esta máscara de hoja controla la producción de sebo y limpia profundamente los poros con carbón de roble.

❖ COSTO \$130



INNISFREE BIJA TROUBLE SPOT

- ❖ Cuidado rápido del problema
- ❖ • Absorbe rápidamente en la piel para calmar el área de problemas en la piel
- ❖ • Aceite Bija (protege la piel) y AHA usado
- ❖ • Fórmula líquida transparente
- ❖ • Remiendo de clorhidrato para cuidar el área problemática sin cicatrices.

❖ COSTO \$300



MASCARILLA SKINFOOD BEAUTY IN A FOOD MASK SHEET BIRD'S NEST

- ❖ Esta máscara de la hoja hidrata y alimenta la piel áspera, seca con el extracto del nido del pájaro. Nido de pájaro ha sido reverenciado por sus muchos beneficios, incluyendo la estimulación de la producción de colágeno.

❖ COSTO \$60



사용법



① 세안 후 트너로 피부결을 정돈해줍니다.



② 마스크를 꺼내어 눈과 입 주위를 제외한 얼굴 전체에 밀착시킵니다.



③ 10~20분 정도 후 시트를 떼어내고 남은액은 가볍게 두드리 흡수시켜줍니다.

* 파우치에 남은 에센스는 목과 바다 등 필요한 부위에 사용해 주세요.

SKINFOOD BEAUTY IN A FOOD MASK SHEET PROPOLIS & BEE VENOM

❖ Esta máscara de hoja hidrata y purifica la piel con problemas de propóleos y veneno de abeja. El propóleo de abejas negro es un antibacteriano con propiedades antiinflamatorias, lo que hace que este ingrediente sea ideal para la piel propensa al acné. El veneno de abeja ayuda a endurecer la piel..

❖ COSTO \$60



SKINFOOD BEAUTY IN A FOOD MASK SHEET SNAIL

❖ Esta máscara de la hoja hidrata y calma la piel irritada, seca con la mucina del caracol, renombrada para su curativo, características regenerativas.

❖ COSTO \$60



MISSHA SMILE ZONE PATCH

- ❖ deshágase de esas líneas de sonrisa no deseadas * da piel elástica y lisa al lado de sus labios, solución rápida
- ❖ * ayuda en la entrega de la hidratación a la piel seca y seca
- ❖ * parche tipo hidrogel que se adhiere bien a la piel
- ❖ * ingredientes clave: ácido alfa lipoico (entrega energía), glutatión (revitaliza la piel) y colágeno
- ❖ COSTO \$60

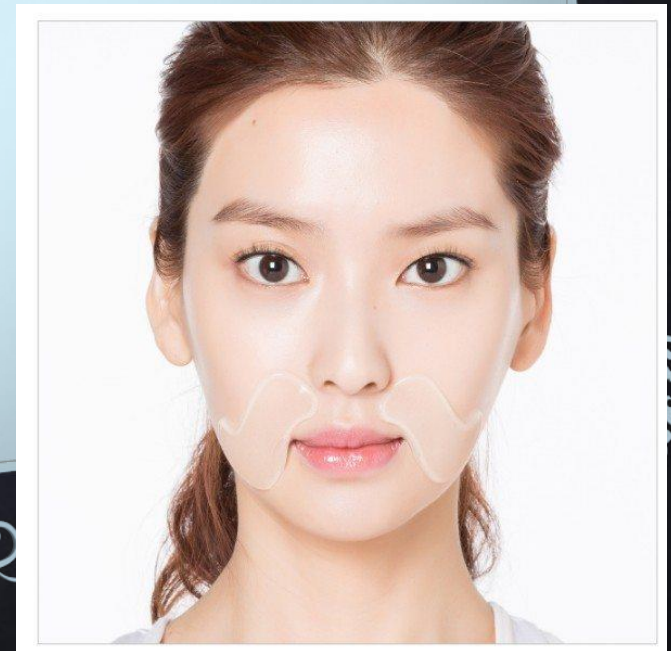

INNISFREE CAPSULE RECIPE PACK VOLCANIC CLAY (WASH OFF) 10ML

❖ Esta máscara de arcilla de enjuague se formula con 30.000 ppm de arcilla de escoria volcánica de Jeju para absorber y derretir suavemente el exceso de sebo. La escoria volcánica es un ingrediente puro y bastante raro que se forma a partir de la lava, ya que se enfría después de una erupción volcánica. Tiene una poderosa capacidad de absorción de sebo, dejando la piel hidratada. Ideal para viajar, estas cómodas cápsulas más pequeñas vienen con una tapa extra para mantener la máscara fresca para el siguiente uso.

❖ COSTO \$70



수분
그린티
솔리밍 팩

#9 Green
Tea



수분&진정
대나무
솔리밍 팩

#10
Bamboo



수분&진정
알로에
워시오프 팩

#11
Aloe



맑은 피부
해초
워시오프 팩

#12
Sea weed



브라이트닝
라이스
솔리밍 팩

#1 Rice



탄력
석류
솔리밍 & 냉장팩

#2 Pomegranate



각질케어&생기
레드키위
워시오프 팩

#3 Kiwi



보습&영양
유채꽃
워시오프 팩

#4 Canola



피부고민케어&진정
비자&알로에
솔리밍 팩

#5 Aloe



영양
아로니아
솔리밍 팩

#6 Aronia



피부고민케어
비자&티트리
워시오프 팩

#7 Bija
&Tea tree



모공케어
화산송이
워시오프 팩

#8
Volcanic

COSRX ONE STEP PIMPLE CLEAR PAD

❖ Una suave y cotidiana almohadilla exfoliante empapada en 80% de agua de corteza de sauce para mantener la piel clara de la acumulación de células muertas de la piel y las bacterias, dos factores que contribuyen al acné. El ácido salicílico natural (1%) de la corteza de sauce penetra profundamente en los poros obstruidos para disolver el exceso de aceite y eliminar las bacterias. Suave para el uso diario, estos cojines de BHA hacen que sea fácil de tratar la piel problemática sin secarla. Incluye 70 pastillas.

❖ **COSTO \$530**



SKINFOOD FRESHMADE CRANBERRY MASK

❖ Este rinse-off gel máscara tonifica y nutre la piel con extracto de arándano y cápsulas de vitalidad que estallan al contacto con la piel. Los arándanos son ricos en vitaminas y antioxidantes que ayudan a reforzar una barrera de la piel sana. Con un aroma fresco de arándano y una textura refrescante gelatina, esta máscara dejará su piel brillante.

❖ COSTO \$380



INNISFREE REAL MASK 100ML

❖ Un rinse-off máscara facial nutritiva para eliminar suavemente las células muertas de la piel mientras nutre y apretando la piel.

❖ COSTO \$380



리얼 페퍼민트 마스크

싱그러운 페퍼민트 향물이 담겨 있고, 진정 효과와 함께 깨끗한 피부로 가꾸어 주는 클레이 타입 워시오프 팩

- 풍부한 보습감으로 촉촉하게 진정
- 분비된 피지를 케어해 깨끗한 피부

#1 Calming care



#2 Grapefruit

리얼 자몽 마스크

상큼한 자몽과 송파가 거칠어진 피부를 매끈하고 투명한 피부로 가꾸어주는 스크럽 타입 워시오프 팩

- 상큼한 자몽으로 촉촉하고 투명한 피부
- 송파의 부드러운 스크럽 효과로 매끈해진 각질케어

Brightening



#3 Rose

리얼 로즈 마스크

향기로운 장미 꽃잎이 담겨있고, 매끈하고 촉기있는 피부로 가꾸어주는 부드러운 윤광감의 워시오프 팩

- 향긋한 로즈 성분으로 매끈매끈 윤기 피부
- 윤광감이 느껴지는 끈적하고 보습감 있는 텍스처

Smoothing care



#4 Quinoa

리얼 퀴노아 마스크

풍부한 영양의 퀴노아 성분이 부드럽게 각질을 제거하고, 영양과 탄력을 더해주는 워시오프 팩

- 풍부한 영양으로 탄력있는 탄력 전달
- 곡물의 시들함이 느껴지는 질진 텍스처

Firming care



세안 후, 물기가 없는 상태에서 얼굴에 적당량을 덧발라 10~15분 정도 후 워시오프 팩을 제거하고, 잔여물을 닦아내고, 수분감을 느낄 수 있도록 보습 크림을 덧발라주세요.

INNISFREE BLACK GREEN TEA MASK 80ML

❖ Formulado con un 55% de extracto de té verde fermentado de Jeju, esta máscara facial de enjuague de alta calidad es una potencia antioxidante que lucha contra los radicales libres contra los rayos UV, la contaminación y hasta el estrés. Las hojas de té verde de Jeju, cultivadas sin pesticidas, se fermentan cuidadosamente y luego maduran más de 100 días a través de dos etapas. El té verde negro resultante contiene aún más potentes beneficios antioxidantes para proteger la piel de los agresores externos. El extracto de té verde fermentado proporciona humedad y nutrición para mantener la piel sana, mientras que las hojas de té verde fermentadas se refrescan, calman y exfolian. Una tecnología de Water Holding Network forma un revestimiento protector contra la humedad en la piel después de su aplicación.

❖ COSTO \$560



SKINFOOD FRESHMADE LEMON MASK

❖ Este rinse-off gel máscara brilla la piel con limones, que son ricos en vitamina C y antioxidantes para hacer frente a la hiperpigmentación y prevenir la formación de nuevas manchas oscuras. Con un olor de limón fresco y una textura de gelatina de enfriamiento, esta máscara proporciona instantáneamente un efecto de brillo..

❖ COSTO \$370



SKINFOOD FRESHMADE APPLE MASK

- ❖ Esta máscara de gel de enjuague suaviza y nutre la piel con la cáscara de la manzana y los extractos de la pulpa de una manzana enteramente - ground-up. (Se pueden ver trozos de pulpa en el gel.) Las manzanas tienen AHAs naturales para exfoliar suavemente las células muertas de la piel; es rico en vitaminas y antioxidantes para proteger y nutrir la piel; y sus propiedades astringentes naturales ayudan a firmar el aspecto de los poros y el aceite de equilibrio. Con una fragancia de manzana fresca y una textura refrescante de gelatina, esta máscara dejará la piel lisa, purificada y protegida. Libre de aceite mineral, aceite de silicona, talco, ácido sórbico, trietanolamina y alcohol bencílico.

❖ COSTO \$370



INNISFREE SKIN CLINIC MASK COLLAGEN 1 SHEET/20ML

❖ Esta delgada, 100% natural máscara de hoja de algodón se aferra a la piel para ofrecer más eficazmente colágeno para rejuvenecer la piel.

❖ COSTO \$70



INNISFREE SKIN CLINIC MASK MADECASSOSIDE 1 SHEET/20ML

❖ Esta delicado, 100% natural máscara de hoja de algodón se aferra a la piel para aliviar más eficazmente la piel irritada debido a la pérdida de humedad y para ayudar a fortalecer la barrera de la piel.

❖ COSTO \$70



INNISFREE SKIN CLINIC MASK PEPTIDE 1 SHEET/20ML

❖ Esta delicado, 100% natural máscara de hoja de algodón se aferra a la piel para entregar más eficazmente péptidos para reducir los signos de envejecimiento, dejando su piel sensación flexible y resistente.

❖ COSTO \$70



INNISFREE SKIN CLINIC MASK VITA C 1 SHEET/20ML

❖ Esta delicado, 100% natural
máscara de hoja de algodón
se aferra a la piel para
entregar más eficazmente los
derivados de la vitamina C
para iluminar la piel aburrida
y moteada.

❖ COSTO \$70

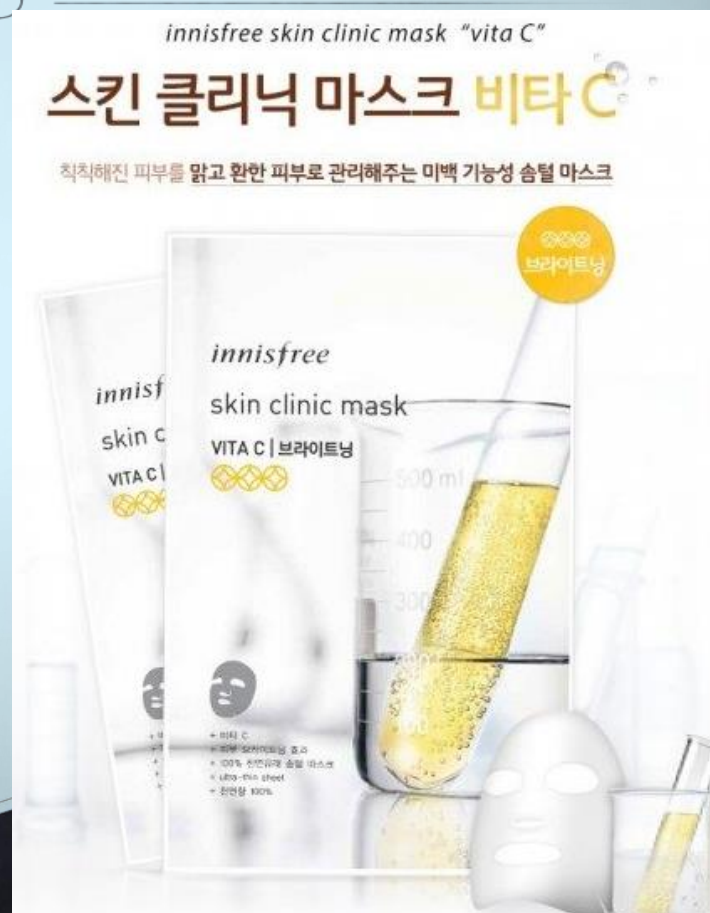

INNISFREE SKIN CLINIC MASK CATECHIN 1 SHEET/20ML

❖ Esta delicado, 100% natural máscara de hoja de algodón se aferra a la piel para entregar más eficazmente catequina antioxidantes de extracto de té verde para tratar el tono de la piel y las arrugas. La niacinamida y la adenosina aumentan el brillo y la piel firme.

❖ COSTO \$70



SKINFOOD BLACK SUGAR MASK WASH OFF 100G

❖ Esta máscara de enjuague exfolia y nutre la piel con gránulos de azúcar negro orgánico para un cutis suave y radiante. El azúcar negro orgánico es rico en minerales y vitaminas para hidratar y nutrir la piel, mientras que efectivamente suaviza y elimina las espinillas para una profunda limpieza.

❖ COSTO \$260



INNISFREE SKIN CLINIC MASK HYALURONIC ACID 1 SHEET/20ML

❖ Esta máscara delicada, 100% natural de la hoja de algodón se aferra a la piel para entregar más eficazmente el ácido hialurónico para aliviar la deshidratación de la piel, dejando su piel sensación dewy e hidratada.

❖ COSTO \$70



INNISFREE SKIN CLINIC MASK BHA 1 SHEET/20ML

❖ Esta máscara delicada, 100% natural de la hoja del algodón se aferra a la piel para entregar más eficazmente BHA para quitar la acumulación muerta de la célula de la piel y los poros limpios profundos.

❖ COSTO \$70





Edo-Lly cosméticos koreanos

¡Porque tu MÉRCEES lo mejor!

1. Busca los productos que mas te gusten.
2. Pide tu cotizacion por whats, facebook o correo electronico.
3. Se proporcionaran los datos para realizar tu pago.
4. Se te informara la fecha en la que se realizara el pedido (por lo general son a principios de mes).
5. Tu pedido Llega de 15 a 20 dias a partir de la fecha proporcionada (Depende del area de entrega).
6. Disfruta de tus productos y muestras.